

Herzlich Willkommen

zum Elterninformationsabend

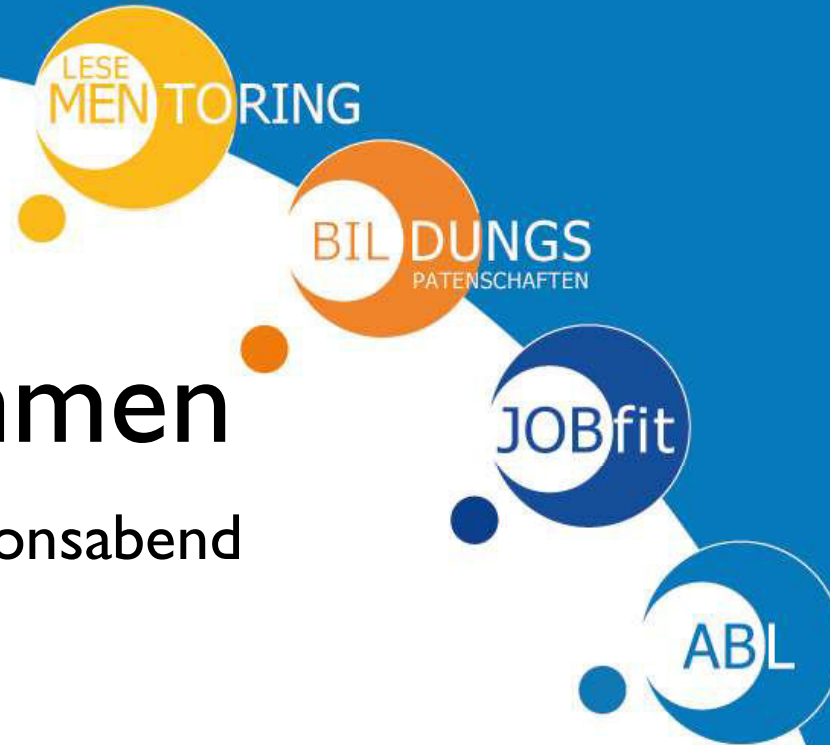

Chancen & Möglichkeiten nach dem Abschluss

Veranstalter: Allianz Bildung & Lernen e.V. • Boschstraße 5-7 • 40880 Ratingen • Tel.: 02102 - 44 02 210 • info@abl-ratingen.de

Die ABL engagiert sich

Bundesagentur für Arbeit
Agentur für Arbeit Mettmann

Handwerkskammer Düsseldorf

ABL

Die ABL engagiert sich

JOBfit – ab Klasse 8

JOBfit ist ein Programm, das Chancen durch die schulbegleitende Berufsorientierung schafft.

Die Angebote sind außerschulisch, aber in enger Kooperation mit der Schule und der Wirtschaft konzipiert.

JOBcoaches geben Orientierung

Informationen für Eltern

Berufe zum Anfassen

Berufe-Check in Schulen

Berufe vor Ort

Durch Weiterbildung bis zum Bachelor und Master (Studium an der FH oder Uni möglich)

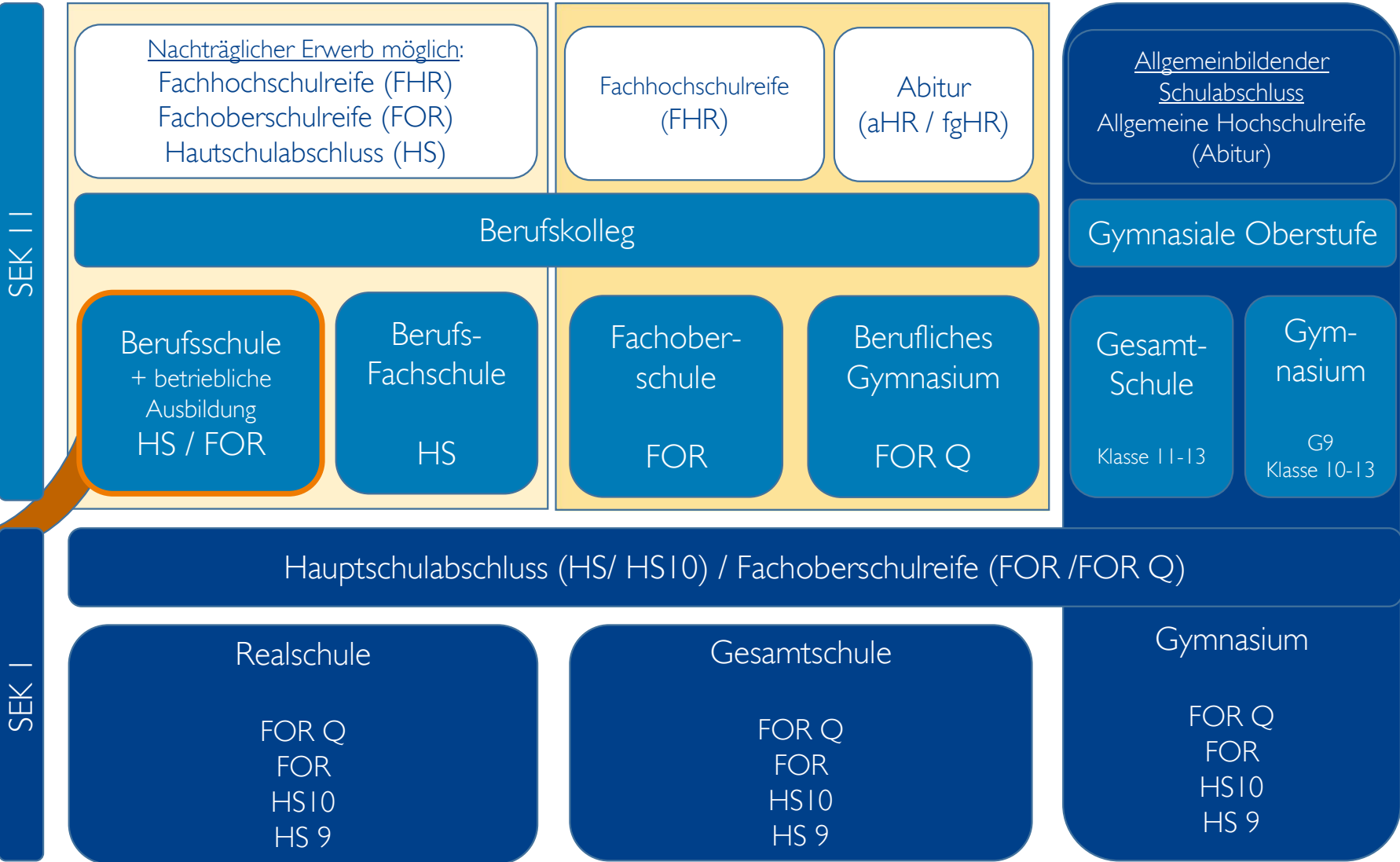

Bundesagentur für Arbeit – Mettmann

Bundesagentur für Arbeit
Agentur für Arbeit Mettmann

Heike Dornemann & Kornelia Gehlhaar
Berufsberaterinnen

Angebote der Berufsberatung und
Möglichkeiten der Unterstützung

Bundesagentur für Arbeit – Mettmann

Das Team der Studien und- Berufsberatung in und für Ratingen:

- Heike Dornemann
- Kornelia Gehlhaar
- Carmen Gronau
- Daniela Hofreiter
- Dirk-Uwe Koerner
- Doris Müller
- Patricia Rapp

Erreichbar unter:

Telefon: 0800- 4 5555 00

E-Mail:

Mettmann.BB@arbeitsagentur.de

Jede Schule hat ein*en eigene*n Studien- und Berufsberater*in

Bundesagentur für Arbeit – Mettmann

Wir informieren...

... in der Schule, im BIZ und in der Agentur für Arbeit über:

- ❖ das Angebot an weiterführenden Schulen im Umkreis
- ❖ Aufgaben und Anforderungen in Berufen
- ❖ Ausbildungsmöglichkeiten in Betrieben und Schulen
- ❖ Studiengänge
- ❖ Aussichten auf dem Ausbildungs- und Arbeitsmarkt
- ❖ Bewerbungsverfahren und -termine
- ❖ Überbrückungsmöglichkeiten
- ❖ ... und vieles mehr!

Bundesagentur für Arbeit – Mettmann

Überbrückung und Unterstützung

- ❖ Berufsvorbereitende Bildungsmaßnahme (BvB)
- ❖ Einstiegsqualifizierung (EQ)
- ❖ Berufsausbildung in außerbetrieblichen Einrichtungen (BaE)
- ❖ Assistierte Ausbildung (AsA)
- ❖ Praktika und Jobs im Ausland (ZAV)
- ❖ Bundesfreiwilligendienst, Freiwilliges Soziales oder Ökologisches Jahr, freiwilliger Wehrdienst, Au-Pair usw.

Bundesagentur für Arbeit – Mettmann

Service:

- ❖ Vermittlung in Ausbildung/Zusendung von passenden Stellenangeboten
- ❖ Tipps zum Bewerbungsverfahren
- ❖ Besprechung der Bewerbungsunterlagen
- ❖ Eignungsabklärung:
 - Berufspsychologischer Dienst
 - Berufswahltest
 - Studienfeldbezogener Beratungstest
 - Eignungsanalysen / verschiedene Testverfahren
- ❖ Ärztlicher Dienst

Bundesagentur für Arbeit – Mettmann

Möglichkeiten nach Klasse 10:

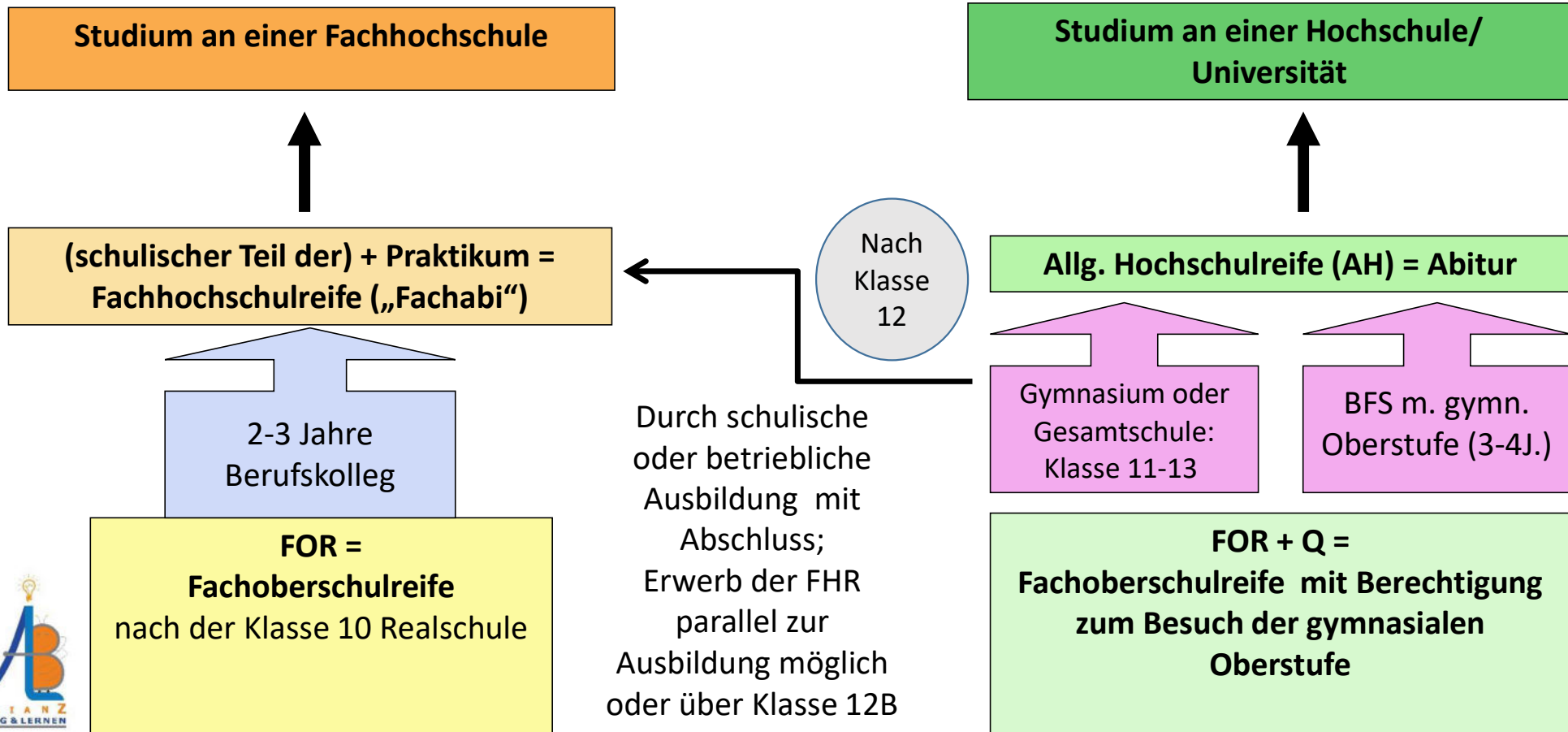

**PASSGENAUE
BESETZUNG**

IHK
Handwerkskammer Düsseldorf

Ausbildung im Handwerk! Warum?

Referentin:
Thomas Pohl
(Berater für Passgenaue Besetzung)

Gefördert durch:

 **ESF**
Europäischer Sozialfonds
für Deutschland

 Europäische
Union

 **Zusammen.
Zukunft.
Gestalten.**

aufgrund eines Beschlusses
des Deutschen Bundestages

Wie finde ich die passende Ausbildung für mich?

- [Check-U: Teste deine Stärken - Bundesagentur für Arbeit: Stärkentest zur Berufswahl](#)
- [berufenavi.de](#): Navigationshilfe durch die Angebote der beruflichen Orientierung im Netz
- [BIWENAV Düsseldorf](#) : Bildungswegenavigator für Düsseldorf
- [Ich mach's!](#) : Mehr als 400 Berufe im Porträt
- [Das Handwerk](#) : Alle Informationen zum Thema Handwerk

Wie finde ich den passenden Ausbildungsplatz für mich?

- [lehrstellen-radar](#)
- [handwerk-lehrstelle](#)
- [azubiyo](#)
- [jobboerse.arbeitsagentur](#)

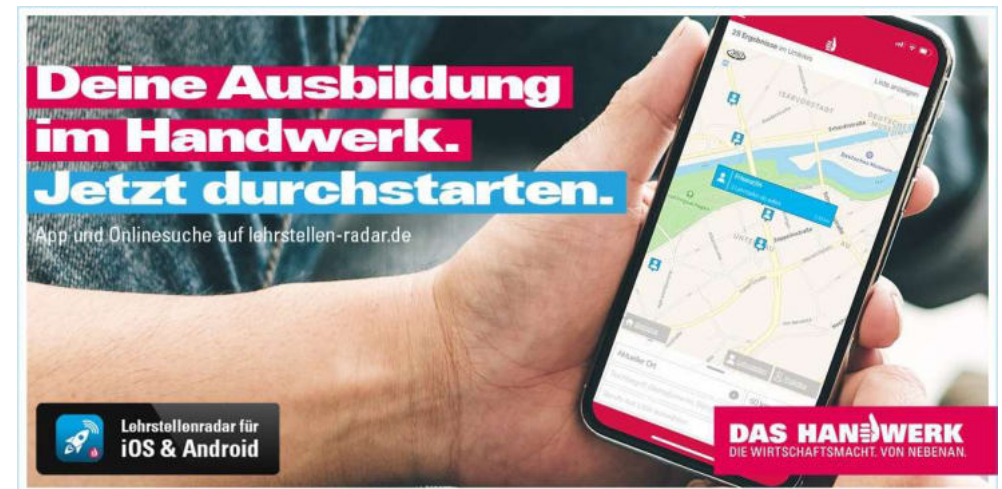

PASSGENAUE
BESETZUNG

IHK
Handwerkskammer Düsseldorf

Passgenaue Besetzung

- **Projekt zur Unterstützung von kleinen und mittleren Betrieben bei der passgenauen Besetzung von Ausbildungsplätzen**
- Hilfe bei Berufswahl
- Rückmeldung zu Bewerbungsunterlagen
- Suche nach Ausbildungsbetrieben
- Vermittlung zwischen Bewerber und Betrieb

Nadine Rosenau
Tel.: 0211 8795-607
nadine.rosenau@hwk-duesseldorf.de

Thomas Pohl
Tel.: 0211 8795-603
thomas.pohl@hwk-duesseldorf.de

Gefördert durch:

ESF
Europäischer Sozialfonds
für Deutschland

Zusammen.
Zukunft.
Gestalten.

Mitsubishi Electric Europe B.V.

MITSUBISHI ELECTRIC CORPORATION / PRODUKTE & DIENSTLEISTUNGEN

PRODUKTE & DIENSTLEISTUNGEN DER MITSUBISHI ELECTRIC CORP.

BUILDING SYSTEMS

ENERGY SYSTEMS

TRANSPORTATION SYSTEMS

AIR CONDITIONING SYSTEMS

PUBLIC SYSTEMS

FACTORY AUTOMATION
SYSTEMS

AUTOMOTIVE EQUIPMENT

HOME PRODUCTS

SPACE SYSTEMS

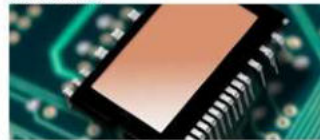

SEMICONDUCTORS/DEVICES

INFORMATION/
COMMUNICATION SYSTEMS

Mitsubishi Electric Europe B.V.

MITSUBISHI ELECTRIC DEUTSCHLAND / STANDORTE

STANDORTE IN DEUTSCHLAND

Niederlassung in Ratingen

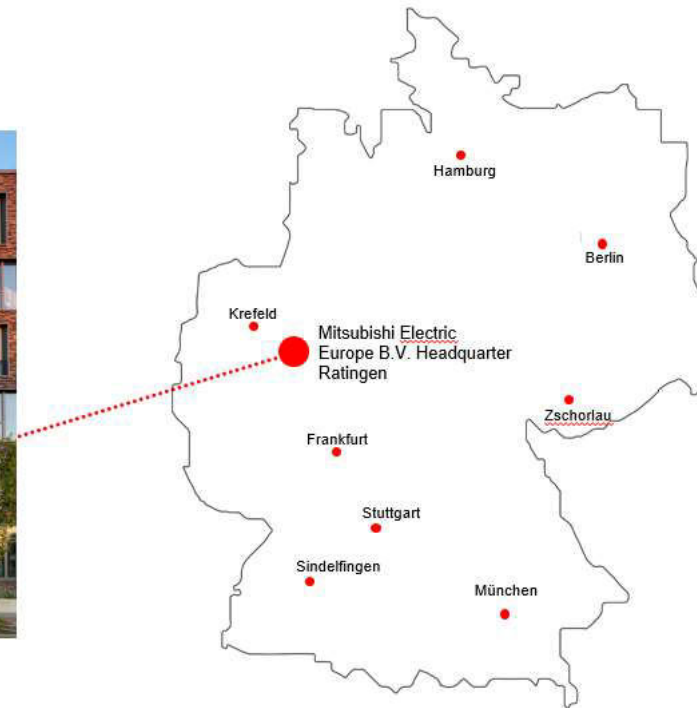

● Mitsubishi Electric Standort

▭ Mitsubishi Electric Bereichs-Standort

ABL

Mitsubishi Electric Europe B.V.

Jobs & Ausbildung

Wir bilden aus ...

Duale Ausbildung

Kaufleute im Groß- und Außenhandelsmanagement (m/w/d)
Mechatroniker/in (m/w/d)
Mechatroniker/in für Kältetechnik (m/w/d)
Fachinformatiker/in für Daten- und Prozessanalyse (m/w/d)

Duale Studiengänge

Klimasystemtechnik (Bachelor)
Europäische Studienakademie in Maintal (ESaK)

Elektrotechnik und Informatik (Bachelor)
Hochschule Bochum, Campus Velbert / Heiligenhaus

Wirtschaftsingenieurwesen
Duale Hochschule Baden-Württemberg (DHBW)

www.abl-ratingen.de

- Weitere Infos über die Programme
- Termine
- Neuigkeiten
- Kontaktdaten
- Jahresberichte & Fotos
- Alles über die Berufe-Checks

Datum	Uhrzeit	Personen	Thema
12.08.2021	14:00 bis 16:30 Uhr	Personalrat & Pfl	Bildungspaten-Pflichtberatung - Kilderschlus
16.08.2021	14:00 bis 16:30 Uhr	Personalrat & Pfl	Bildungspaten-Pflichtberatung - Kilderschlus
17.08.2021	14:00 bis 16:30 Uhr	Personalrat & Pfl	Lesemotivierung & Pflichtberatung - Kilderschlus
23.08.2021	14:00 Uhr	Medienpaten	Selbst-Konzept, Lernen der Medien- und Digitalbildung, sowie im Medienbereich

Berufe-Check Schuljahr 21/22
Bitte beachten die Schule an dem der Berufe-Check stattfindet

Valk
Restaurantkaufmann (m/w/d)
Friedrich-Ebert-Schule
Van der Valk Airport Hotel GmbH
Am Hülberhof 57
40472 Düsseldorf

Berufe-Checker:
Frau Eyring
T: 0211 20 06 32 47
w: <https://www.airportvtskthesseldorf.de/>

Informationen zum Beruf:
BERUFENET - Berufsinformationen einfach finden (arbeitsagentur.de)

ABL

Kontakte

Maymol Devasia-Demming:

devasia-demming@abl-ratingen.de

Telefon: 02102-4402210

Ilka Wolfsdorf:

wolfsdorf@abl-ratingen.de

Telefon: 02102-4402211

www.abl-ratingen.de

Bundesagentur für Arbeit
Agentur für Arbeit Mettmann

Kornelia Gehlhaar

Besucheradresse

Brunostraße 10a

40878 Ratingen

E-Mail: Mettmann.BB@arbeitsagentur.de

Internet: www.arbeitsagentur.de

Servicecenter 0800-4 5555 00

Handwerkskammer Düsseldorf

Thomas Pohl

Berater Programm Passgenaue Besetzung

Handwerkskammer Düsseldorf

Georg-Schulhoff-Platz 1

40221 Düsseldorf

Telefon: 0211 8795 603

E-Mail: thomas.pohl@hwk-duesseldorf.de

Margit Genterzewsky

Mitsubishi-Electric-Platz 1

40882 Ratingen

Tel.: 02102-486 8520

E-Mail: Margit.Genterzewsky@meg.mee.com

Kontakte

Vielen Dank für Ihre Aufmerksamkeit!

VIEL ERFOLG BEI DER BERUFSORIENTIERUNG